FOR RENT

◆オートロック◆角部屋◆システムキッチン◆独

２Ｆ以上,２面採光,３方角住戸,３面採光,オートロック,モニタ付オートロック,角住戸,玄関ホール,陽当たり良好,デザイナーズ,閑静な住宅街,防犯カメラ,メールボックス

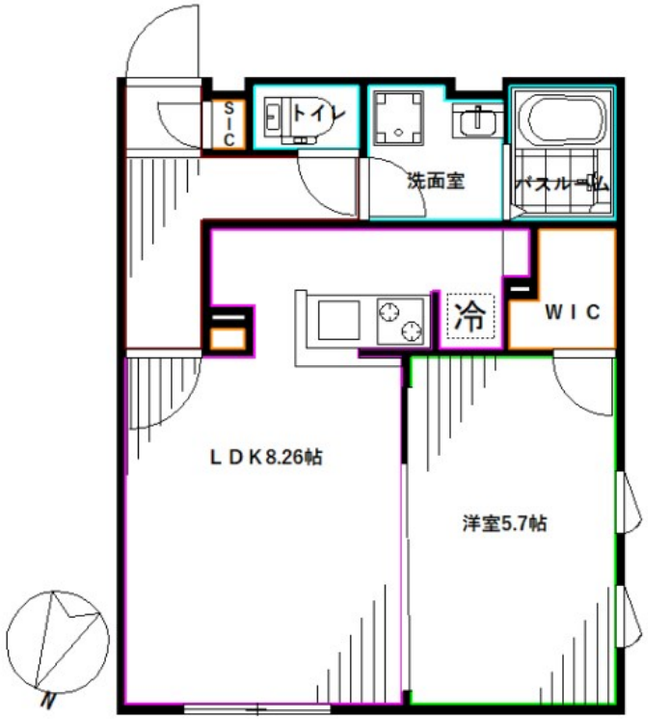

賃料	175,000円		
間取り	1LDK	物件種別	マンション
管理費	10,000円	共益費	-
雑費	-		
敷金	1ヶ月	礼金	1ヶ月
敷引/償却金	-/-	保証金	-
交通	中央線　高円寺駅　徒歩5分 東京メトロ丸ノ内線　新高円寺駅　徒歩15分		
物件所在地	東京都杉並区高円寺北２丁目		
建物名・部屋番号			
構造･規模	鉄筋コンクリート 4階建 3階		
専有面積	40.32㎡	向き	北西
築年月	2021年3月	入居時期	2026年5月上旬
仲介料	-	損害保険	有
更新料	新賃料　1ヶ月	契約期間	2年
駐車場			
その他費用	[一時金]　鍵交換費用：22,000円		
入居諸条件	性別不問 二人可 法人可 単身可		
保証会社	必須　初回総賃料50%　　1万円/1年		
設備	２口コンロ,ＴＶインターホン,インターホン,ウォークインクローゼット,エアコン,オートバス,ガスコン		
備考			

※間取りの「S」はサービスルーム(納戸)です。　※図面と現況が異なる場合は現況が優先となります。

情報更新日 2026年3月11日　No.LK080160

東京都知事（4）第91873号
(公社)全日本不動産協会、(公社)首都圏不動産公正取引協議会
株式会社リブ・ホーム 高円寺本店
東京都杉並区高円寺南４丁目２７－１０　ＴＩＧＥＲＤＥＮ６Ｆ
TEL:03-5307-6655　FAX:03-5307-6657
E-mail : kouenji@livehome.ne.jp

←携帯サイトから物件詳細を閲覧できます！

取引態様	手数料負担の割合	貸主		借主	
仲介元付（一般）	手数料配分の割合	元付		客付	