FOR RENT

◆NET無料◆浴室乾燥◆システムキッチン◆独立

２面採光,ディンプルキー,玄関ホール,陽当たり良好,閑静な住宅街,始発駅,メールボックス

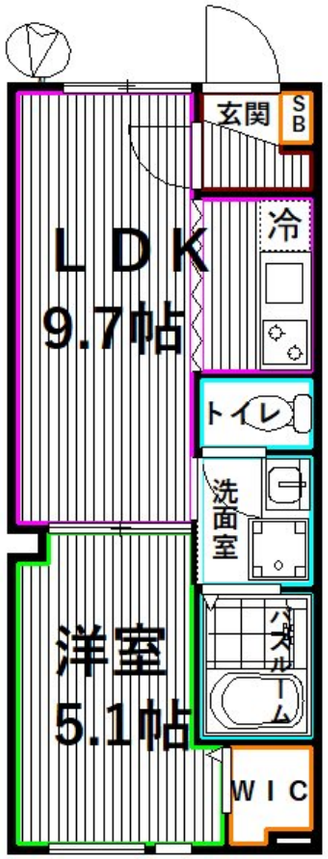

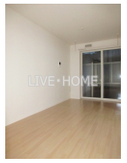

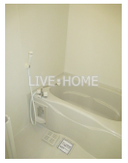

賃料	140,000円		
間取り	1LDK	物件種別	アパート
管理費	無	共益費	-
雑費	-		
敷金	無	礼金	2ヶ月
敷引/償却金	-/-	保証金	-
交通	東京メトロ丸ノ内線　中野富士見町駅　徒歩4分 中央・総武線各停　中野（東京）駅　徒歩9分		
物件所在地	東京都杉並区和田１丁目		
建物名・部屋番号			
構造･規模	軽量鉄骨 3階建 1階		
専有面積	34.12㎡	向き	南
築年月	2012年4月	入居時期	2026年4月中旬
仲介料	-	損害保険	有
更新料	新賃料　1ヶ月	契約期間	2年
駐車場	駐輪場		
その他費用	[一時金]　鍵交換費用：27,500円　クリーニング費用：86,900円　防虫施工：16,500円 [月次費用]　安心サポート：1,100円		
入居諸条件	性別不問 二人可 法人可 子供可 単身可		
保証会社	必須　初回保証料：月支払総額の50%　　事務手数料：毎月の請求金額の2%		
設備	２口コンロ,ＣＡＴＶ,ＩＨクッキングヒーター,ＬＡＮ,ＴＶインターホン,インターホン,ウォークインク		
備考			

※間取りの「S」はサービスルーム(納戸)です。　※図面と現況が異なる場合は現況が優先となります。

情報更新日 2026年3月12日　No.LK080074

東京都知事（4）第91873号
(公社)全日本不動産協会、(公社)首都圏不動産公正取引協議会
株式会社リブ・ホーム 高円寺本店
東京都杉並区高円寺南４丁目２７－１０　ＴＩＧＥＲＤＥＮ６Ｆ
TEL:03-5307-6655　FAX:03-5307-6657
E-mail : kouenji@livehome.ne.jp

←携帯サイトから物件詳細を閲覧できます！

取引態様	手数料負担の割合	貸主		借主	
仲介元付（一般）	手数料配分の割合	元付		客付	