FOR RENT

◆オートロック◆宅配BOX◆システムキッチン◆

２Ｆ以上,２面バルコニー,２面採光,３方角住戸,オートロック,ディンプルキー,モニタ付オートロック,ワイドバルコニー,角住戸,玄関ホール,振り分け,陽当たり良好,内装リフォーム済,リノベーション,閑静

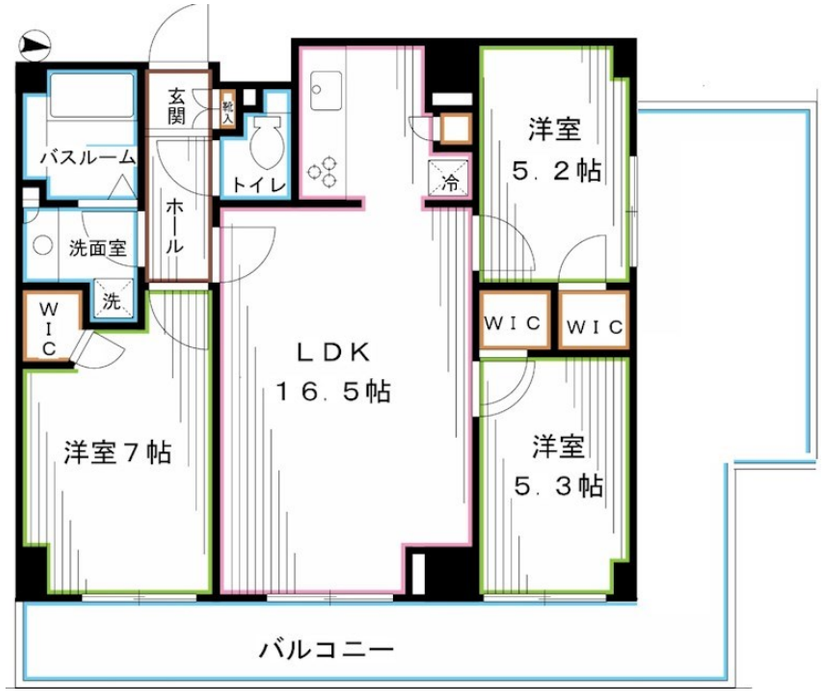

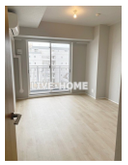

賃料	314,000円		
間取り	3LDK	物件種別	マンション
管理費	15,000円	共益費	無
雑費	無		
敷金	1ヶ月	礼金	無
敷引/償却金	-/-	保証金	無
交通	東京メトロ丸ノ内線　方南町駅　徒歩3分 東京メトロ丸ノ内線　東高円寺駅　徒歩26分		
物件所在地	東京都杉並区堀ノ内１丁目		
建物名・部屋番号			
構造･規模	鉄筋コンクリート 10階建 6階		
専有面積	71.3㎡	向き	東
築年月	2009年3月	入居時期	即時
仲介料	-	損害保険	有
更新料	新賃料　1ヶ月	契約期間	2年
駐車場	要問い合わせ 駐輪場		
その他費用	[一時金]　鍵交換費用：19,800円　会員サービス：11,000円		
入居諸条件	性別不問 二人可 法人可 子供可 単身可		
保証会社	必須　初回保証料：総賃料の40%　月額1000円　年間1万円		
設備	３口以上コンロ,ＣＡＴＶ,ＴＶインターホン,インターホン,ウォークインクローゼット,エアコン,ガスコ		
備考			

※間取りの「S」はサービスルーム(納戸)です。　※図面と現況が異なる場合は現況が優先となります。

情報更新日 2025年7月31日　No.LK062645

東京都知事（4）第91873号
(公社)全日本不動産協会、(公社)首都圏不動産公正取引協議会
株式会社リブ・ホーム 高円寺本店
東京都杉並区高円寺南４丁目２７－１０　ＴＩＧＥＲＤＥＮ６Ｆ
TEL:03-5307-6655　FAX:03-5307-6657
E-mail : kouenji@livehome.ne.jp

←携帯サイトから物件詳細を閲覧できます！

取引態様
仲介元付（一般）

手数料負担の割合	貸主		借主	
手数料配分の割合	元付		客付	