FOR RENT

新築

◇閑静な住宅街・ＴＶ付オートロック・宅配ボッ

２４時間緊急通報システム,オートロック,カードキー,モニタ付オートロック,玄関ホール,閑静な住宅街

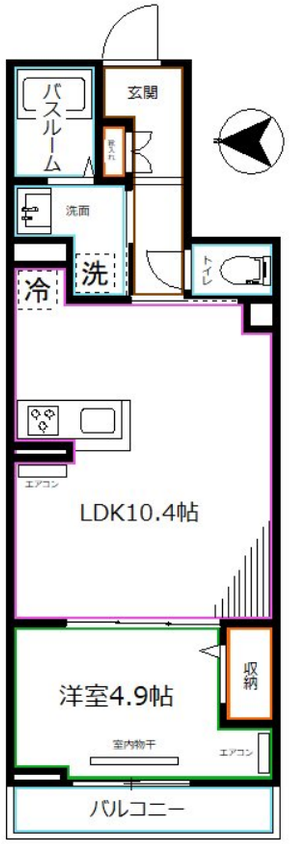

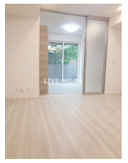

賃料	126,000円		
間取り	1LDK	物件種別	アパート
管理費	5,000円	共益費	-
雑費	-		
敷金	無	礼金	無
敷引/償却金	-/-	保証金	-
交通	西武池袋線　中村橋駅　徒歩11分 西武新宿線　都立家政駅　徒歩13分		
物件所在地	東京都練馬区中村２丁目		
建物名・部屋番号			
構造･規模	軽量鉄骨 3階建 1階		
専有面積	37.59㎡	向き	西
築年月	2025年7月	入居時期	即時
仲介料	-	損害保険	有
更新料	新賃料　1ヶ月	契約期間	2年
駐車場	駐輪場		
その他費用	[一時金]　カードキー：16,500円　ICロック電池：2,090円　クリーニング料金：60,500円		
入居諸条件	ペット可 性別不問 二人可 法人可 単身可		
保証会社	必須　月額賃料等総額の３.４％＋800円/月		
設備	２４時間換気システム,３口以上コンロ,ＢＳ,ＴＶインターホン,インターホン,エアコン,カウンターキッ		
備考			

※間取りの「S」はサービスルーム(納戸)です。　※図面と現況が異なる場合は現況が優先となります。

情報更新日 2025年9月14日　No.LK061263

東京都知事（4）第91873号
(公社)全日本不動産協会、(公社)首都圏不動産公正取引協議会

株式会社リブ・ホーム 高円寺本店

東京都杉並区高円寺南４丁目２７－１０　ＴＩＧＥＲＤＥＮ６Ｆ
TEL:03-5307-6655　FAX:03-5307-6657
E-mail : kouenji@livehome.ne.jp

←携帯サイトから物件詳細を閲覧できます！

取引態様	手数料負担の割合	貸主		借主	
仲介元付（一般）	手数料配分の割合	元付		客付	

不動産コード : 66002　物件管理コード : 1135932991140000696705

※取引条件の有効期限は情報更新日より30日間となります。