FOR RENT

TVモニターホン　2口ガスコンロ　エアコン　浴室

２Ｆ以上,玄関ホール,陽当たり良好,デザイナーズ,閑静な住宅街

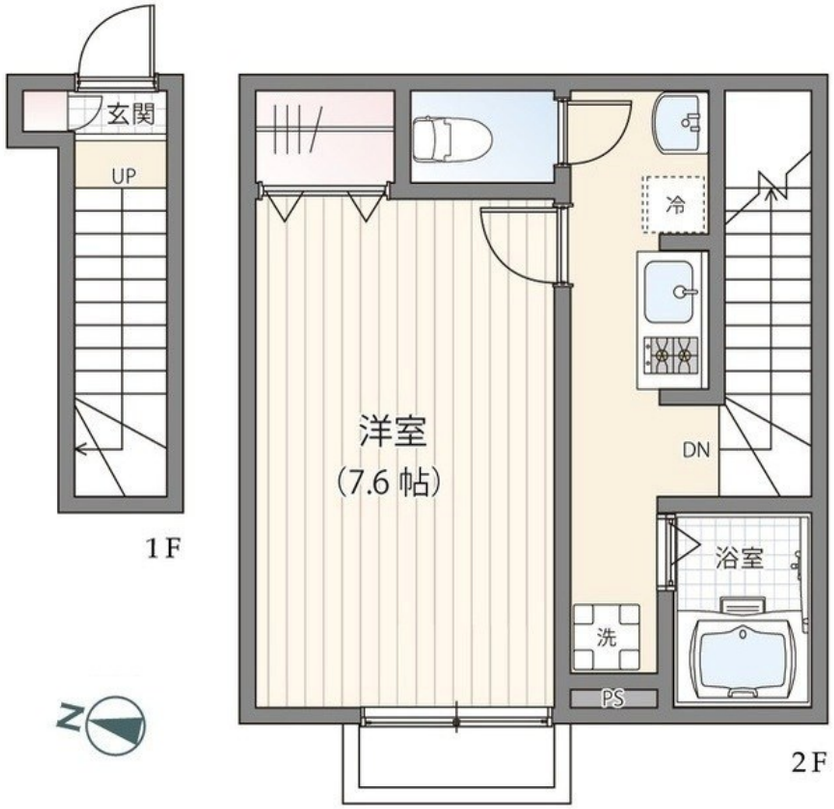

賃料	91,000円		
間取り	1K	物件種別	アパート
管理費	6,000円	共益費	-
雑費	-		
敷金	無	礼金	1ヶ月
敷引/償却金	-/-	保証金	-
交通	都営大江戸線　落合南長崎駅　徒歩7分 西武池袋線　東長崎駅　徒歩10分		
物件所在地	東京都新宿区西落合３丁目		
建物名・部屋番号			
構造･規模	木造 2階建 2階		
専有面積	30.85㎡	向き	西
築年月	2015年11月	入居時期	2026年5月下旬
仲介料	-	損害保険	有
更新料	新賃料　1ヶ月	契約期間	2年
駐車場	近隣駐車場 35000円/月～		
その他費用	[一時金]　鍵交換費用：19,800円　クリーニング代：55,000円 [月次費用]　24時間サポート：1,320円 [備考]　退去時ハウスクリーニング費用は借主負担		
入居諸条件	性別不問 法人可 単身可		
保証会社	必須　初回：賃料総額の100%、月次：1.5%		
設備	２口コンロ,ＴＶインターホン,エアコン,ガスコンロ設置済,クローゼット,システムキッチン,シャワー,		
備考	TVモニターホン　2口ガスコンロ　エアコン　浴室乾燥機　独立洗面		

※間取りの「S」はサービスルーム(納戸)です。　※図面と現況が異なる場合は現況が優先となります。

情報更新日 2026年3月13日　No.LH080103

東京都知事（4）第91873号
(公社)全日本不動産協会、(公社)首都圏不動産公正取引協議会

株式会社リブ・ホーム 東中野店

東京都中野区東中野１丁目５８－１１　セリタビル３Ｆ
TEL:03-5337-8666　FAX:03-5337-8667
E-mail : higashinakano@livehome.ne.jp
URL : http://www.livehome.ne.jp/

←携帯サイトから物件詳細を閲覧できます！

取引態様	手数料負担の割合	貸主		借主	
仲介元付（一般）	手数料配分の割合	元付		客付	

不動産コード : 2105929　物件管理コード : 113593299114000078253 6

※取引条件の有効期限は情報更新日より30日間となります。