# FOR RENT

## ◆ネット無料・追焚・2口ガスコンロシステムK・

２Ｆ以上,ダブルロック,ディンプルキー,モニタ付オートロック,玄関ホール,防犯カメラ,メールボックス,平置駐車場

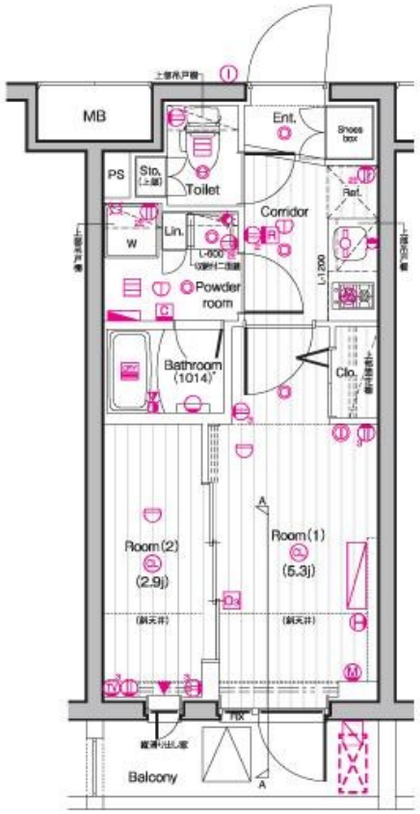

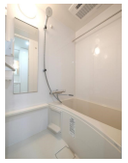

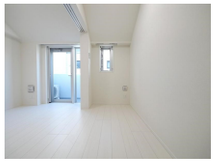

| 賃料 | 151,000円 | | |
|---|---|---|---|
| 間取り | 2K | 物件種別 | マンション |
| 管理費 | 15,000円 | 共益費 | - |
| 雑費 | - | | |
| 敷金 | 1ヶ月 | 礼金 | 1ヶ月 |
| 敷引/償却金 | -/1ヶ月 | 保証金 | - |
| 交通 | 東京メトロ東西線　落合（東京）駅　徒歩7分<br>中央・総武線各停　東中野駅　徒歩10分 | | |
| 物件所在地 | 東京都中野区東中野５丁目 | | |
| 建物名・部屋番号 | | | |
| 構造･規模 | 鉄筋コンクリート 5階建 4階 | | |
| 専有面積 | 25.9㎡ | 向き | 北西 |
| 築年月 | 2023年11月 | 入居時期 | 相談 |
| 仲介料 | - | 損害保険 | 有 |
| 更新料 | 新賃料　1.5ヶ月 | 契約期間 | 2年 |
| 駐車場 | 駐輪場 バイク置き場 | | |
| その他費用 | [一時金]　入居中サポート料：21,450円　抗菌処理代：17,600円　契約時事務手数料：11,000円　鍵交換費：22,000円<br>[備考]　退去時クリーニング費用は借主負担ペット飼育1頭の場合共益費3,500円追加、2頭の場合敷金1ヶ月追加（償却）短期解約違約金あり | | |
| 入居諸条件 | ペット可 性別不問 二人可 法人可 単身可 | | |
| 保証会社 | 必須　初回：総賃料の50%以内 | | |
| 設備 | ２口コンロ,ＢＳ,ＣＡＴＶ,ＣＳ,ＴＶインターホン,インターホン,エアコン,オートバス,ガスコンロ設 | | |
| 備考 | ◆ネット無料・追焚・2口ガスコンロシステムK・宅配BOX◆ | | |

※間取りの「S」はサービスルーム(納戸)です。　※図面と現況が異なる場合は現況が優先となります。

情報更新日 2026年3月8日　No.LH079720


東京都知事（4）第91873号
(公社)全日本不動産協会、(公社)首都圏不動産公正取引協議会

**株式会社リブ・ホーム 東中野店**

東京都中野区東中野１丁目５８－１１　セリタビル３Ｆ
TEL:03-5337-8666　FAX:03-5337-8667
E-mail : higashinakano@livehome.ne.jp
URL : http://www.livehome.ne.jp/


←携帯サイトから物件詳細を閲覧できます！

| 取引態様 | 手数料負担の割合 | 貸主 | | 借主 | |
|---|---|---|---|---|---|
| 仲介元付（一般） | 手数料配分の割合 | 元付 | | 客付 | |

不動産コード : 2105929　物件管理コード : 113593299114000078079O

※取引条件の有効期限は情報更新日より30日間となります。