FOR RENT

◆バストイレ別◆独立洗面台◆エアコン◆ロフト

２Ｆ以上,ロフト,玄関ホール,最上階,南面リビング,閑静な住宅街,始発駅

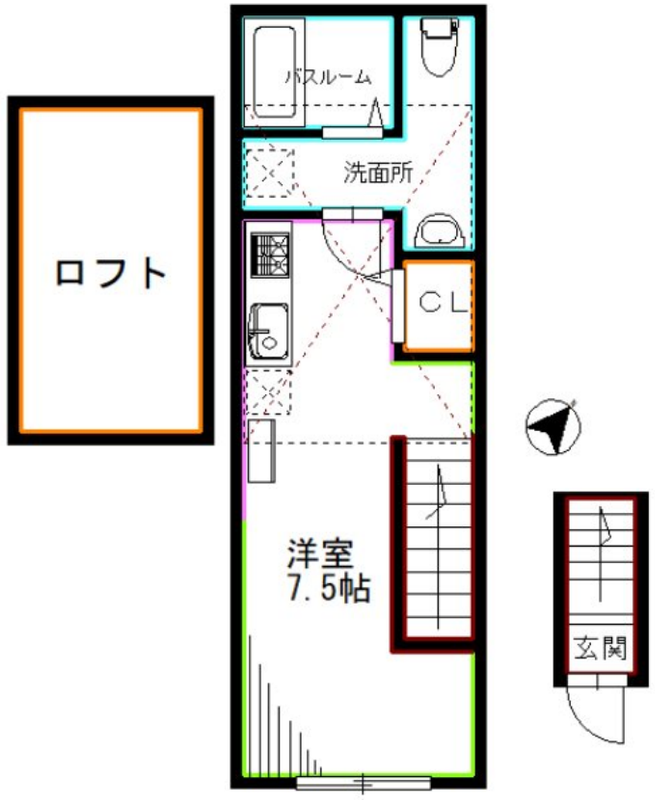

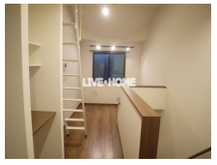

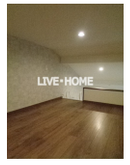

賃料	84,000円		
間取り	1R	物件種別	アパート
管理費	3,000円	共益費	-
雑費	-		
敷金	無	礼金	1ヶ月
敷引/償却金	-/-	保証金	-
交通	中央・総武線各停　阿佐ヶ谷駅　徒歩7分 中央線　荻窪駅　徒歩20分		
物件所在地	東京都杉並区阿佐谷南３丁目		
建物名・部屋番号			
構造･規模	木造 2階建 2階		
専有面積	21.2㎡	向き	南東
築年月	2018年5月	入居時期	即時
仲介料	-	損害保険	有 18,000円 24ヶ月
更新料	新賃料　1ヶ月	契約期間	2年
駐車場			
その他費用	[一時金]　鍵交換代：34,400円　クリーニング費用：40,700円		
入居諸条件	性別不問 法人可 単身可		
保証会社	必須　初回：総賃料の50%　月次：総賃料の1.5%		
設備	２口コンロ,ＴＶインターホン,エアコン,ガスコンロ設置済,クローゼット,システムキッチン,シャワー,		
備考			

※間取りの「S」はサービスルーム(納戸)です。　※図面と現況が異なる場合は現況が優先となります。

情報更新日 2026年8月7日　No.LO083268

東京都知事（4）第91873号
(公社)全日本不動産協会、(公社)首都圏不動産公正取引協議会

株式会社リブ・ホーム 荻窪店

東京都杉並区荻窪５丁目１４－４　荻窪武蔵野マンション１Ｆ
TEL:03-5349-8686　FAX:03-5349-8687
E-mail : ogikubo@livehome.ne.jp

←携帯サイトから物件詳細を閲覧できます！

取引態様
仲介元付（一般）

手数料負担の割合	貸主		借主	
手数料配分の割合	元付		客付	