FOR RENT

オートロック、浴室乾燥、独立洗面など！広めの

オートロック,モニタ付オートロック,全室南向き,南面リビング,陽当たり良好,閑静な住宅街,メールボックス,平置駐車場

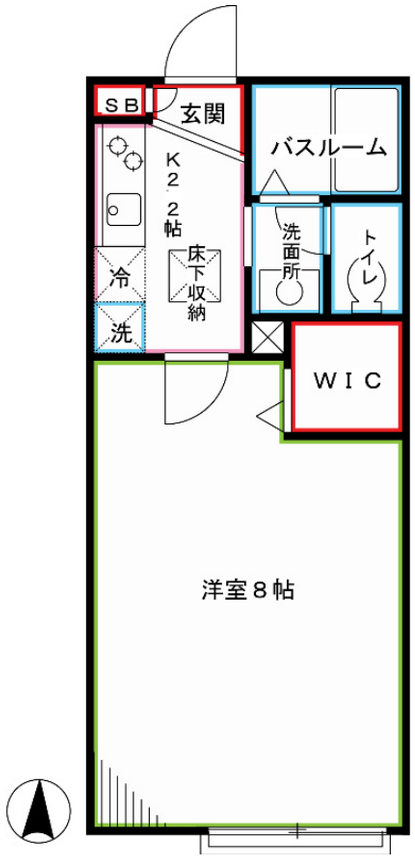

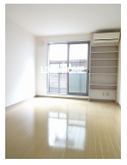

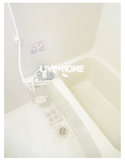

賃料	79,000円		
間取り	1K	物件種別	アパート
管理費	4,000円	共益費	-
雑費	-		
敷金	無	礼金	無
敷引/償却金	-/-	保証金	-
交通	西武新宿線　井荻駅　徒歩6分 西武池袋線　富士見台駅　徒歩28分		
物件所在地	東京都杉並区下井草４丁目		
建物名・部屋番号			
構造･規模	軽量鉄骨 2階建 1階		
専有面積	24.63㎡	向き	南
築年月	2006年12月	入居時期	即時
仲介料	-	損害保険	有
更新料	新賃料　1ヶ月	契約期間	2年
駐車場	有(敷地内) 16500円/月～ 駐輪場 バイク置き場		
その他費用	[一時金]　クリーニング代：50,600円　鍵交換代：22,000円		
入居諸条件	性別不問 法人可 単身可		
保証会社	必須　初回：33000円　月額1.6%		
設備	２口コンロ,ＣＡＴＶ,ＴＶインターホン,インターホン,ウォークインクローゼット,エアコン,ガスコンロ		
備考	ネット無料☆敷地内駐車場・バイク置場あり♪コンビニまで3分♪オートロック、浴室乾燥、独立洗面など！広めのWIC完備♪		

※間取りの「S」はサービスルーム(納戸)です。　※図面と現況が異なる場合は現況が優先となります。

情報更新日 2026年5月17日　No.LO079110

東京都知事（4）第91873号
(公社)全日本不動産協会、(公社)首都圏不動産公正取引協議会
株式会社リブ・ホーム 荻窪店
東京都杉並区荻窪５丁目１４－４　荻窪武蔵野マンション１Ｆ
TEL:03-5349-8686　FAX:03-5349-8687
E-mail : ogikubo@livehome.ne.jp

←携帯サイトから物件詳細を閲覧できます！

取引態様
仲介元付（一般）

手数料負担の割合	貸主		借主	
手数料配分の割合	元付		客付	

※取引条件の有効期限は情報更新日より30日間となります。