FOR RENT

◆エアコン◆収納◆フローリング◆室内洗濯機置

２Ｆ以上,陽当たり良好,外壁タイル張り,閑静な住宅街,始発駅

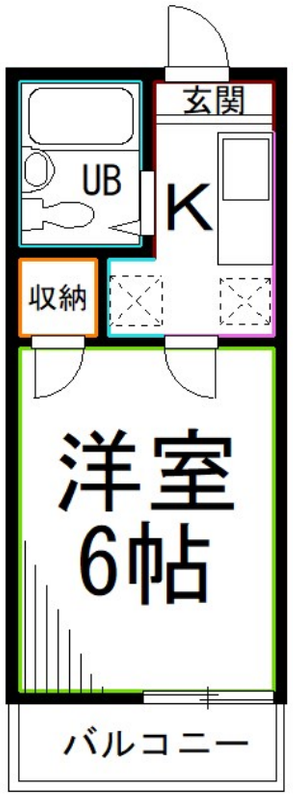

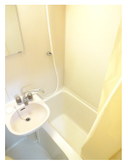

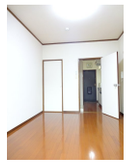

賃料	75,000円		
間取り	1K	物件種別	マンション
管理費	3,000円	共益費	無
雑費	無		
敷金	1ヶ月	礼金	無
敷引/償却金	-/-	保証金	-
交通	中央・総武線各停　荻窪駅　徒歩13分 中央線　西荻窪駅　徒歩18分		
物件所在地	東京都杉並区桃井１丁目		
建物名・部屋番号			
構造･規模	鉄筋コンクリート 3階建 3階		
専有面積	18㎡	向き	西
築年月	1991年4月	入居時期	即時
仲介料	-	損害保険	有
更新料	新賃料　1ヶ月	契約期間	2年
駐車場	駐輪場		
その他費用			
入居諸条件	性別不問 高齢者不可 法人可 単身可		
保証会社	必須　初回保証料：総賃料の50%　更新時：15,000円/年		
設備	ＣＡＴＶ,インターホン,エアコン,ガスコンロ,クローゼット,シャワー,シューズボックス,ネット専用回		
備考			

※間取りの「S」はサービスルーム(納戸)です。　※図面と現況が異なる場合は現況が優先となります。

情報更新日 2025年8月1日　No.LO064678

東京都知事（4）第91873号
(公社)全日本不動産協会、(公社)首都圏不動産公正取引協議会

株式会社リブ・ホーム 荻窪店

東京都杉並区荻窪５丁目１４－４　荻窪武蔵野マンション１Ｆ
TEL:03-5349-8686　FAX:03-5349-8687
E-mail : ogikubo@livehome.ne.jp

←携帯サイトから物件詳細を閲覧できます！

取引態様	手数料負担の割合	貸主		借主	
仲介元付（一般）	手数料配分の割合	元付		客付	

不動産コード：2104279　物件管理コード：113593299114000071209 1

※取引条件の有効期限は情報更新日より30日間となります。