FOR RENT

◆ペット可【犬猫可】◆駐車場付き◆エアコン4基

２Ｆ以上,ダブルロック,角住戸,玄関ポーチ,玄関ホール,最上階,四方角部屋,振り分け,閑静な住宅街,平置駐車場

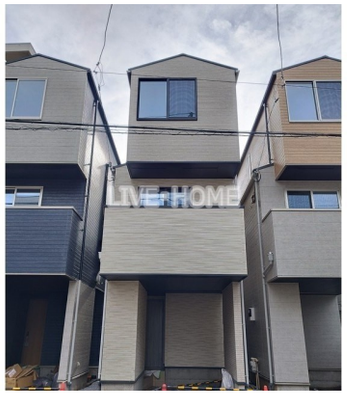

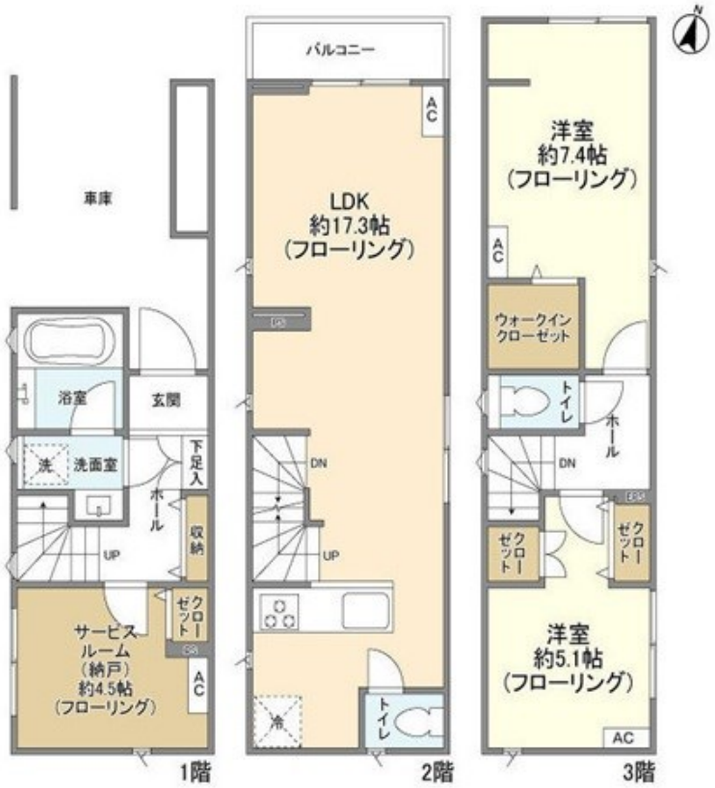

賃料	303,000円		
間取り	2SLDK	物件種別	戸建
管理費	無	共益費	-
雑費	-		
敷金	1ヶ月	礼金	無
敷引/償却金	-/-	保証金	-
交通	中央線　阿佐ヶ谷駅　徒歩13分 中央線　荻窪駅　徒歩21分		
物件所在地	東京都杉並区阿佐谷北３丁目		
建物名・部屋番号			
構造･規模	木造 3階建 1-3階		
専有面積	81.24㎡	向き	北
築年月	2022年10月	入居時期	即時
仲介料	-	損害保険	有
更新料	新賃料　1ヶ月	契約期間	2年
駐車場	付(無料)　駐輪場		
その他費用	[備考]　退去時ハウスクリーニング費用は借主負担小型犬または猫1匹：敷金2か月中型犬1匹：敷金3か月		
入居諸条件	ペット可 楽器等の使用可 性別不問 二人可		
保証会社	必須　初回総賃料の40%　　月額1%		
設備	３口以上コンロ,ＴＶインターホン,ウォークインクローゼット,エアコン,エアコン全室,オートバス,カウ		
備考			

※間取りの「S」はサービスルーム(納戸)です。　※図面と現況が異なる場合は現況が優先となります。

情報更新日 2024年5月16日　No.LK039605

東京都知事（3）第91873号
(公社)全日本不動産協会、(公社)首都圏不動産公正取引協議会
株式会社リブ・ホーム 高円寺本店
東京都杉並区高円寺南４丁目２７－１０　ＴＩＧＥＲＤＥＮ６Ｆ
TEL:03-5307-6655　FAX:03-5307-6657
E-mail : kouenji@livehome.ne.jp

←携帯サイトから物件詳細を閲覧できます！

取引態様	手数料負担の割合	貸主		借主	
仲介元付（一般）	手数料配分の割合	元付		客付	

※取引条件の有効期限は情報更新日より30日間となります。